THE SHANGHAI SKETCH

定價大洋七分

第六期

上海漫畫

社址 上海山東路麥家圈A一號

中華民國十七年五月二十六日（星期六）

腐化的偶像

張光宇作

永除百樣病

消風清快水 立止頭痛粉

上海新開河林大森總代理

常備四種藥

虎標萬金油 提神八卦丹

上海虎標永安堂總發行

這兩天北京的裁縫在忙碌…… 文農作

魯案發生後之青島

憶梅自青寄

在青之境況，已入半亡國之形勢！青天翔翔者，日軍之飛機；海面轟立者，日軍之軍艦，道途絡繹者，日軍之礮車；士卒荷鎗實彈，橫行無忌！民衆對之僅低喟耳！

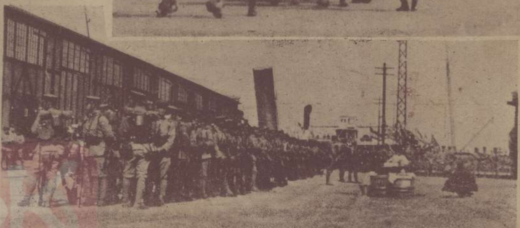

青島之日兵登岸

苗族風俗圖

（一，被籠狆家苗）

補籠狆家苗之風俗，亦以臘月爲歲首，擊銅鼓爲歡。（掘地得鼓，即謂諸葛南征時所遺，重貲爭購之。）喪則屠牛招戚，以牛角歘飲酬勸。孝子不食肉，惟啖魚蝦。祭用魚；葬以傘蓋，朞年後焚之。性慓悍，出入必帶利刃，睚眦之怨必報。該苗散佈於定番廣順二州。（苗族種類甚多是後當陸期採登）

聖約翰大學復活聲中之點綴

梵王渡聖約翰大學，自當年五卅發生風潮後，停頓已久；近聞該校頗有復活之意，全國學生總會，曾有通令知照各學聯會，表示反對。下圖爲該校畢業同學於本月十九日下午在該校舉行同學大會，擕眷列隊遊園，少長成羣，其樂陶陶，洵趣事也。

何必忍受水蝨癩症之苦乎 即需搽用如意膏可也

乃是韋廉士醫生藥局新出之品係皮膚各症之靈藥搽抹之後即覺清涼滋潤消毒收功之速莫可言喻如尊處無從購買如意膏祈即郵寄郵票大洋六角至上海江西路六十號韋廉士醫生藥局原班郵奉一盒可也

閣下曾操勞過度思慮太甚乎

如有之宜服韋廉士大醫生紅色補丸此丸乃是天下馳名之補品服之立見血液充足腦筋强固精神爽健喜樂快愉凡憂愁軟弱之男女均可服也

上海江西路六十號

韋廉士醫生藥局啓

嬰孩自己藥片治愈馬來鄉董公子

馬來聯邦大吡叻島漢墨得鄉董赫辛先生來書云嬰孩自己藥片使鄙人之男孩腸胃清潔有序因服用藥片之後腸胃非常舒適即得康樂安睡誠妙劑也

上海江西路六十號

韋廉士醫生藥局啓

方于女士　里昂大學彫刻科畢業現任國立音樂院教授

靜山攝

歐洲新奇美術工藝品——玻璃鑽花　此花係去年勒伯士城全歐美術展覽會出品之一，以水晶爲莖玻璃爲瓣；頗與眞花略殊，而光耀奪目，精巧異常有過天然

姚韻娟女士　石世磐攝

人體　丁悚作

左圖爲畫家丁悚君在民國八年時之人體習作，用筆勻稱，極可爲後學者之規範。（光）

潘玉良女士　意大利羅馬國立美術院畢業爲華人畢業於該院之第一人【一】

名利之魔　丁悚作

香炎牌毛巾

電光牌的衛生軟毛巾和一切的棉織物品皆爲日用所必需今將最著名者列后

全幅被單男女浴衣床巾床毯毯氈布被頭枕頭帳子帳料電光布三星絨共有百數十種歡迎蒞臨選購

各種新穎布疋等類

三星廠門市部

上海南京路石路西

海司的克

美髮霜

各大公司　洋廣貨號　化粧品店　及藥房等　均有出售

上海美利洋行經理

漢口路第一〇號　電話中七四二二

Hair Stick

Makes Combed hair Soft and Lustrous ...

是霜不膩不黏又香又爽不汚不油又光又滑爲飾髮無上之妙品愛美男女日用少許不獨使髮光可鑑更得終日不亂芬芳之氣尤覺令人可愛每瓶洋一元每打洋十元郵票通寄費奉送原班回件

招請外埠經理

疾病頭痛肝火上升

清導丸能療頭痛

痛苦

係肝經不調腸胃失序所致紅色清導丸爲徼利平肝潤腸導滯之妙劑服後立卽安舒今晚服用此微小之藥丸二三粒次晨卽覺十分爽健矣且免痔症

上海江西路六十號韋廉士醫生藥局啓

畫布破了！畫板碎了！顏色完了！　　淺子作

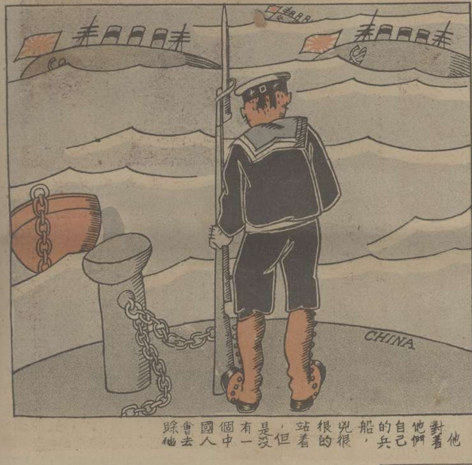

他們對着自己的兵船，很兇很的站着，但是沒有一個中國人會去睬他

黑白圖案

夏天的衣料當然以白的為宜，但有許多人不喜歡穿得太素，於是就有加印花的必要；可又不能太複雜，太濃厚，我們若是把黑的圖案佈置得妥當，則十分雅緻。上四式即其舉例。

王先生 (6)

版權所有 不准複製

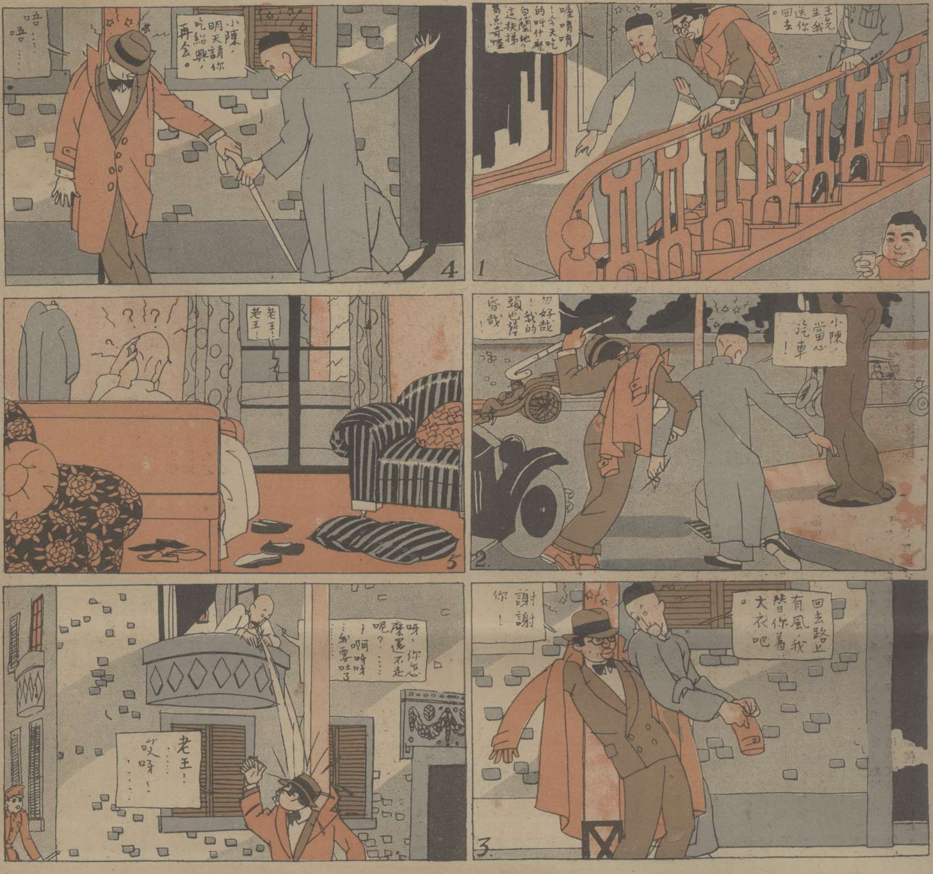

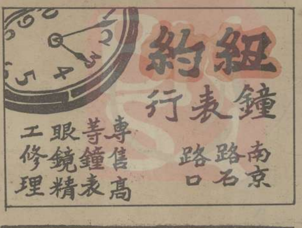

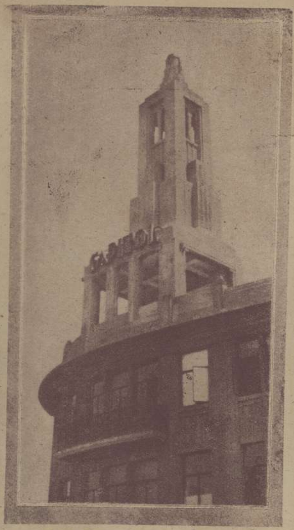

博物院路光陸大戲院與猶太教堂之建築　　光宇攝

己故名伶王連浦擅黑頭去年得病而逝一般識者甚爲惋惜上圖即王伶之黑風帕（子褒）

滬上建築物，向以地價日高之故，均縮小面積以求節省。除中國式房屋之外，幾乎都是方形的白鴿箱。外面雖有纖小之附麗裝飾，於建築上不過顯其科學之專長，而於藝術的意味，絕對尋不出來。著名之建築如愛儷園，沙發德國總會（現在的中國銀行），即如近年所建之華安，匯豐，江海關，正金等，尚能於某種規制之外，漸求美觀都麗，及表示其特徵。但偉大不定在高峻，窗多則精神不聚，太曲折則有失壯嚴矣。上圖右爲光陸大戲院之屋頂深有別趣，但與本體似尚不能相稱。左爲博物院路之猶太教堂，以羅馬式與東方建築混合之作物，尙較一新耳目也。

光宇所作線畫，不但於輪郭上看出他的用筆之熟練而準確，尤於章法上極其講究；每一樣物體地位的佈置，如右圖一類的仕女畫，與以前曾在他處發表過的，差不多沒有一幅不是新的格式。此後他將繼續繪製，發表於此。　淺

同着秀麗的閨女到跳舞場吸着秀麗牌香烟何等富麗堂皇

華東烟公司出品

秀麗牌香烟

各烟紙店均有出售

觀於上海漫畫益知藝術化的製版之可貴

製版原是藝術化的工業。若一呆板。就見得不美觀 不惹看。何況乎工藝不良的出品麼。敝公司內部各種機器工具。十分完備。聘的技師都是富有經驗而對于美術觀念着實有過研究的、所以敝公司的出品、敢說比較的有進步的了。本報上海漫畫的照相銅鋅版。都是由我們代製的 請比較一下便可證明、並不說誰罷。

美新製版公司
望平街一六四號
電話一二五〇三

紅薇居士與鄭曼青君之聯合展覽會

永嘉張光，別號紅薇居士，今之詩書家也，歷任粵中女師中校校長教員，名門閨秀，踵至就業。鼎革後，復遍遊燕京，任北京藝大教授。其甥鄭岳，字曼青，別號聽雪居士，新進作家中為余最敬服之一人，其作品雖與紅薇居士各有門徑，然幼從紅薇遊，心得頗多，二人近開書畫展覽會於甯波同鄉會，特為介紹。（清磬）

鄭曼青君

紅薇居士

定報價目

每期售大洋七分
本埠半年大洋一元五角
　全年大洋二元八角
外埠半年大洋一元六角
　全年大洋三元
國外半年大洋二元
　全年大洋三元八角
寄費在內郵票九五計算以一分半分為限

凡預定本報全年者奉贈價值一元之四大攝影一套

廣告價目

封面彩色每月二百四十元　普通彩色每格每月四十元　單色　每格每月二十五元　一格起碼　短期另議

鬪！

參看上期封面　了了

一個個的生命是一刹那的生存着，一個個的慾望卻是無限制無窮盡的增進着，全人類的歷史上：一個個的生命總是一頁頁的生生死死不同樣的延流着，人心為慾望而有奮怒，為奮怒而有侵犯，反抗，爭執，復仇；總是繼續至數千百年後，依然維持那舊有的形色—鬪！

本社遷移社址啟事

本社因原有山東路二五八號原址不敷應用，現已遷至山東路A字一號（麥家圈仁濟醫院隔壁）如有函件及接洽事宜請逕至新址可也。恐未周知，特此公告，

定閱本報諸君公鑒，啓者：本報逐期寄報，常有遺失等情發生，疊接諸君來示責詢，深為抱歉！是後當竭力整頓，並向郵局掛號，以免缺憾；尚乞見諒是幸。

發行部啓

請吸大香賓香煙
諸君欲得香賓頭彩
大東烟艸公司出品

緒綸綢緞大同業
陰歷三月十四日起
舉行春季大減價
北市　老九綸　老介福　老九章　大綸　老九和　大盛
南市　大昌　何恆昌　大成

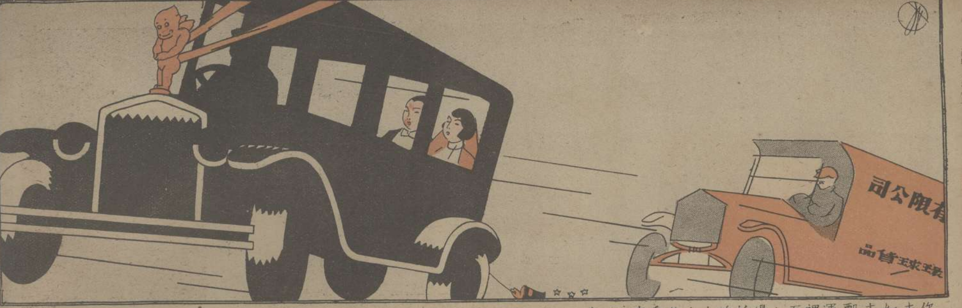

你做夫夫的，如果有本領支配這輛運貨車裡的所有東西，那才得到你的愛妻的溫存，安慰，知『我最親愛的丈夫』稱呼。

文蓑作

彼此保守各有各的秘密

少奶奶說：「少爺回來，你騙他說我同陽醇張二小姐到……」

了頭說：「奶奶，放心，包你不會穿綳……」

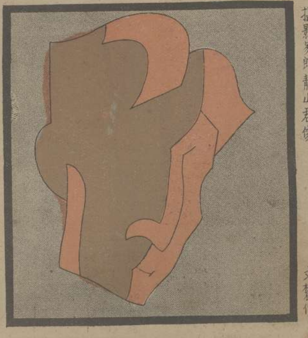

攝影家郎靜山君像
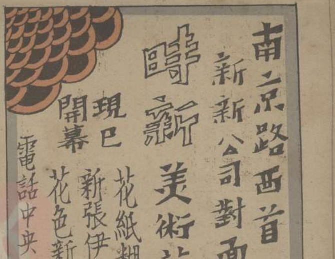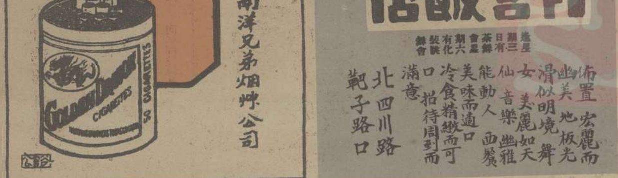
文蓑作